Als je ’t mij vraagt:

CHIRO BOUWEL

’t Penoentje

Januari 2021

’t Penoentje in kleur bewonderen? Dat kan online via onze site: https://www.chirobouwel.com/penoentje.html

Nieuwe leiding

Dit jaar verwelkomen we 5 nieuwe leiding in onze leidingsploeg. We stellen voor:

Ella

Geboortedatum:28/09/2002
Jaren in de chiro: 8 jaar
Leiding van: de Kwiks
Lievelingsspel: freitquiz
Lekkerste kampeten: wentelteefjes

Fien

Geboortedatum: 28/01/2001
Bijnaam: Fikke
Jaren in de chiro: 14
Leiding van: de Speelclub meisjes
Lievelingsspel: verstoppertje

Robbe

Geboortedatum:25/11/2002
Jaren in de chiro: 8 jaar
Leiding van: de Speelclub jongens
Lievelingsspel: vierkantswortel trekken
Lekkerste kampeten:Pekestoemp met baksosis

Jorne

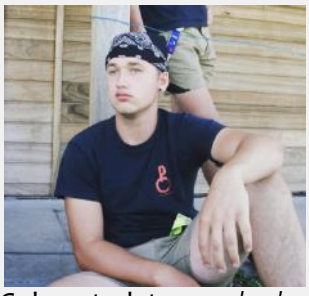

Geboortedatum: 31/05/ 2002
Bijnaam: Jokke
Jaren in de chiro: 4 jaar
Leiding van: de Tito's
Lievelingsspel: deadzone
Lekkerste kampeten: chocomousse

Pipa

Geboortedatum:20/12/2002
Jaren in de chiro: 3 jaar
Leiding van: de Rakkers
Lievelingsspel: blaaspijpschieten

(s)Topper

marte_bruynseels • Volgend
...

CHIR

marte_bruynseels 12 jaar lid, 4 jaar leiding, nog vele jaren Chiro Bouwel 💙
18 w.

Jaarthema

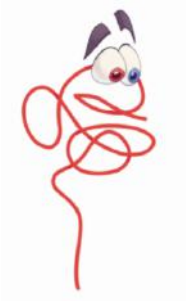

Onvoorspelbaar

Doe eens een keer zot. Gooi alles omver en laat niets voorspelbaar zijn. Laat je fantasie maar de vrije loop en leef mee in een wereld waar alles kan en alles mag. Laat ons samen groter denken dan we zelf zijn en samen spelen op deze geweldige zondagen!

Het nieuwe jaar thema 'onvoorSPELbaar' legt de nadruk op drie dingen:

- Doe 'n keer zot!
- Spel!!
- Inleving en fantasie!

Met dit nieuwe thema gaan we dit chirojaar eens lekker uit ons dak gaan. We vallen niet terug op de gewone spelletjes en tradities maar gaan is 'out of the box' denken. We gaan op speelse ontdekkingstocht en gaan nieuwe dingen uitproberen. Is het eens de leden een spel laten maken? Of misschien alles omgekeerd doen? Of verkleden we het lokaal op een super gekke en leuke manier?

We zijn in ieder geval niet alleen want dit gekke en vrolijke wezentje gaat ons helpen. Hij kwam een tijdje geleden uit een breukje in de aardkorst naar boven om ons hele chirojaar op z'n kop te zijn. Zijn naam is Krabbel en je kunt hem herkennen aan zijn gekleurde ogen en zijn vloeiende rode lijn die nooit hetzelfde is. Hij kan in allerlei vormen veranderen en dan kun je hem nog enkel herkennen aan zijn ogen. Heel onvoorspelbaar dus!

Krabbel, gaat mee met de leiding zorgen voor onvergetelijke en gekke zondagen voor groot en klein. We trekken onze gekke kleren aan en gaan op een gekke ontdekking!

Doe je mee?

Startdag

Begin september was het een spannende dag voor vele leden. Namelijk de allereerste Chirodag van het jaar, de startdag. Op deze dag verzamelden de leden zich op een nieuwe plaats in hun nieuwe groep, om daar hun oude leiding terug te vinden. Hu? Weer dezelfde leiding?

Nee hoor. Voordat de leden hun nieuwe leiding te weten kwamen werd er hard gezocht. Verspreid over het terrein lagen gekleurde enveloppen met daarin een foto. Op die foto stond een deel van iemand zijn lichaam. Het was aan de leden om te raden wie dat was en wie hun leiding zou zijn voor het komende jaar.

Na lang raden, voor sommigen (Tito's) zelfs heel lang raden, kwam elke leiding bij de juiste groep terecht. Wil jij graag weten hoe deze dag eraan toe ging? SSK Productions maakte een super coole aftermovie! Deze kan je terugvinden op onze Facebookpagina.

Hieronder zie je hoe de leidingsverdeling eruitziet!

PINKELS

SLOEBERS

SPEELCLUB MEISJES

SPEELCLUB JONGENS

KWIKS

RAKKERS

TITO’S

KETI’S

ASPI’S

Kamp

Zoals elk jaar gingen we weer een fantastisch leuk kamp tegemoet. Toch was het even bang afwachten of we wel mochten gaan door het coronavirus. Uiteindelijk kregen we dan toch het groene licht om te vertrekken.

De Keti's en Aspi's kwamen een dagje eerder aan om samen met de leiding alle tenten op te zetten en de kampplaats volledig coronaproof te maken. De volgende dag arriveerden alle leden en kon het kamp echt beginnen! In het begin was het even wennen aan al die bubbels maar dat waren we rap vergeten door al het plezier dat we hadden. De diensten waren ondertussen ook al goed ingezet en onze twee families (De Vurige Vrijheidsstrijders en De Drie Musketyrextemmers) strijden elke dag voor het leukste taakje. Ook al waren het maar twee families beloofde het toch een spannende familiedag te worden omdat ze zo aan elkaar gewaagd waren.

Over het eten hadden we ook zeker niet te klagen, want de cookies zorgden ervoor dat het eten zoals elk ander jaar om je vingers van af te likken was.

Stilletjes aan kwamen we jammer genoeg aan het einde van het kamp. Maar we hadden nog een fantastisch kampvuur voor de boeg waar iedere groep zijn beste zang-, dans- en toneeltalent naar boven kon halen. Daarna was iedereen toch wel echt moe en was het tijd om naar huis te gaan met heel veel leuk herinneringen erbij!

Mossel Drive-in

Toen Bouwel het slechte nieuws van de oprukkende pandemie vernam, was er maar één zorg dat heel het dorp in zijn macht nam: O nee! Nu kunnen we dit jaar niet gaan genieten van onze overheerlijke mosselpot, met liefde gemaakt door die fantastische kookouders van O.L.V. Chiro Bouwel! Ons vredige dorpje stond in rep en roer, de lockdown doorkomen zonder overheerlijke mosseltjes was voor velen de druppel die de emmer deed overlopen.

Het vredige Bouwel stond op de rand van complete chaos en anarchie maar daar kwam het verlossende nieuws. De leiding had (virtueel weliswaar) de koppen bij elkaar gestoken en besloten om het jaarlijkste mosselfestijn om te vormen to een Drive-in! De inwoners van Bouwel staken de hooivorken en fakkels nog even terug in de kast en verplaatste zich massaal naar hun bureaustoel. De bestellingen stroomden binnen en de leiding bereidde zich, samen met die fantastische kookploeg, voor op een weekend vol mosselplezier.

Zaterdagmorgen stond iedereen klaar, de oudste groepen om de mosselen te kuisen, de kookploeg om deze mosseltjes te koken en in te pakken. En de leiding om te assisteren. Het was soms zoeken en soms liep er eens iets fout maar door de hulp van iedereen en de verdraagzaamheid van al de mama's en de papa's was de allereerste mossel-Drive-in een groot succes! Dus nog eens dankuwel aan de kookploeg, de tito's, keti's en aspi's en natuurlijk iedereen die in zijn auto is gestapt om een mosselpot te komen halen! Ik spreek voor heel de leidingsploeg als ik zeg dat het superfijn was, een groot succes en dat we hopen om het nooit in ons leven nog te moeten doen!

Dag van de jeugdbeweging

Zal de chiro moeten stoppen? Kunnen we wel op kamp? Hoe moet ik mijn programma aanpassen zodat er voldoende afstand is tussen de leden? Hoe organiseer ik een online Chiro-namiddag?

Het zijn allemaal vragen waar een leid(st)er zich zorgen over zou kunnen maken. Maar bij de meeste was één vraag nog dringender als al deze vragen bij elkaar. Zou ik door de pandemie geen gratis koffiekoeken kunnen krijgen op de DVDJB? Maar het gemeentebestuur schoot ons te hulp. Ondanks de afstand tussen elkaar konden we toch gezamenlijk genieten van een koffiekoek en samenzijn met al onze vrienden uit de chiro en andere jeugdbewegingen. Als je naar de les mocht heb je misschien een nieuwe vriend leren kennen die ook in de jeugdbeweging zit en uiteindelijk is elk excuus om je uniform nog eens aan te trekken zeer welkom. Zo was het belangrijkste van de dag toch nog aanwezig: Tonen dat je trots bent om in de jeugdbeweging te zitten, samen te zijn met al je vrienden die je er door de jaren heen gemaakt hebt en natuurlijk de koffiekoeken.

Ontspanningsdag

Tijdens deze ontspanningsdag zette we heel Bouwel even op z'n kop. Het coronavirus zorgde ervoor dat we niet op verplaatsing konden, maar dat hield ons niet tegenhouden om een toffe dag te beleven! We kunnen altijd plezier hebben op de Chiro zelf! Wie zegt dat wij een andere locatie nodig hebben?

's Ochtens zetten we alvast de springkastelen klaar en bliezen we de grote complexen op. Het zag er geweldig uit en het was ook super wanneer de enthousiaste bende een paar uur later begon met springen. We verdeelde ons in onze bubbels en hadden een coronaproof doorschuifsysteem waardoor iedereen op elk spectaculair springkasteel kon gaan.

We gingen van een hoge sprong, naar een schuifbaan met bruine zeep, naar een springkasteel met waterglijbaan, naar een bewegende surfplank! Wat was dat toch een pret! Ook de regen later hielt ons niet tegen om een geweldige dag te hebben want de leiding had meteen ook wat spelletjes klaarstaan. Ook de lekkere hambies van de kookploeg onderbraken niet en vulde onze buiken stuk voor stuk.

Ik denk wel dat we kunnen besluiten dat dit een geweldige en gevuld dagje was. Het eerst luidruchtige Bouwel werd snel weer stil wanneer iedereen naar huis moest gaan. De uitgeputte maar blije gezichtjes waren overal te herkennen. Zo veel ontspanning was er dan toch niet.

Christus Koning

22 november, de laatste zondag van het kerkelijk jaar, voor elk Chirolid een hoogdag. Op die dag vieren we Christus Koning! Ook dit jaar geen 'normale' editie van deze speciale dag, maar daarom niet minder verrassend.

De leden stonden deze keer niet veel te vroeg aan de kerk voor een spetterende mis, we danste en ravotte niet met zen allen in de voormiddag en we moesten het lekkerste middageten van het jaar missen.

In de plaats werden alle leden in de ochtend verrast met ballonnen aan (of rond) hun brievenbus! Geen enkel lid, van de Molendreef tot in Geel, werd vergeten. Dit wil dus zeggen dat het voor de leiding wel vroeg opstaan was. Om 7.00u hing elke ballon op zijn plaats. Zo was het toch een beetje feest.

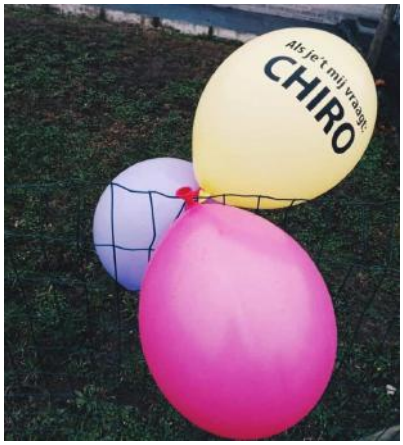

Verder kon ons namiddagfeest wel doorgaan! Voor de jongsten voor de 1e keer na twee weken op de Chiro, voor de oudsten nog steeds online.

Op onze Chiro waren die zondag aliens gespot, we vroegen alle leden om in thema 'Men in Black' te komen zodat we samen de aliens konden bestrijden. Toen we met zen allen in de formatie stonden bleek dat de aliens ook een bom hebben verstopt op ons terrein! Maar dat zorgde niet voor paniek bij onze spionnen in opleiding. Zij voltooiden trainingen om zo getraind genoeg te zijn om de aliens te kunnen aanvallen. Dat deden de Sloepi's en Speelclub dan ook. De Rakwi's ontmantelde de bom dankzij de hulp van de Tito's, Keti's en Aspi's die via online raadsels de kleur te weten kwamen die doorgeknipt moest worden.

Oef, Chiro Bouwel is dankzij jullie hulp niet ontploft!

Sinterklaas

Sinterklaas kapoentje.

Sinterklaas kapoentje,
Gooi wat in mijn schoentje.
Gooi wat in mijn laarsje.
Dank u Sinterklaasje.

Sinterklaasje bonne bonne bonne,
Gooi wat in mijn lege, lege tonne,
Gooi wat in mijn laarsje,
Dank u Sinterklaasje.

In de nacht van zondag 6 december ’20 kwamen de Sint met zijn zwarte pieten langs op onze Chiro. We konden hem dit jaar niet verwelkomen op onze Chiro tussen 14u en 17u, maar we hebben hem wel aan het werk kunnen zien op de camera beelden van de chiro. Hij bracht vele leuke cadeautjes en allerlei lekkers voor onze leden!

Binnekletser

Chiro Bouwel heeft haar eigen bier! Je kan dit bestellen op https://www.chirobouwel.com/bier

Chiro Bouwel T-shirts

Ben je graag helemaal in uniform? Je kan een gewoon Chiro t-shirt kopen in de Banier, maar je kan ook een Chiro Bouwel t-shirt kopen bij ons op de Chiro! Vraag ernaar bij de leiding. De prijs bedraagt €15 per stuk en is goedkoper dan een t-shirt van de Banier!

Tweedehandskledij

Verder kan je ook bij ons terecht voor tweedehandskledij. Voor een goedkoper prijsje bieden wij onderdelen van een uniform aan. Dit natuurlijk zolang de voorraad strekt.
Hierbij doen we een oproep om ook je eigen te kleine/oude Chirokledij bij ons binnen te brengen!

Pinkels

Tekenen maar!

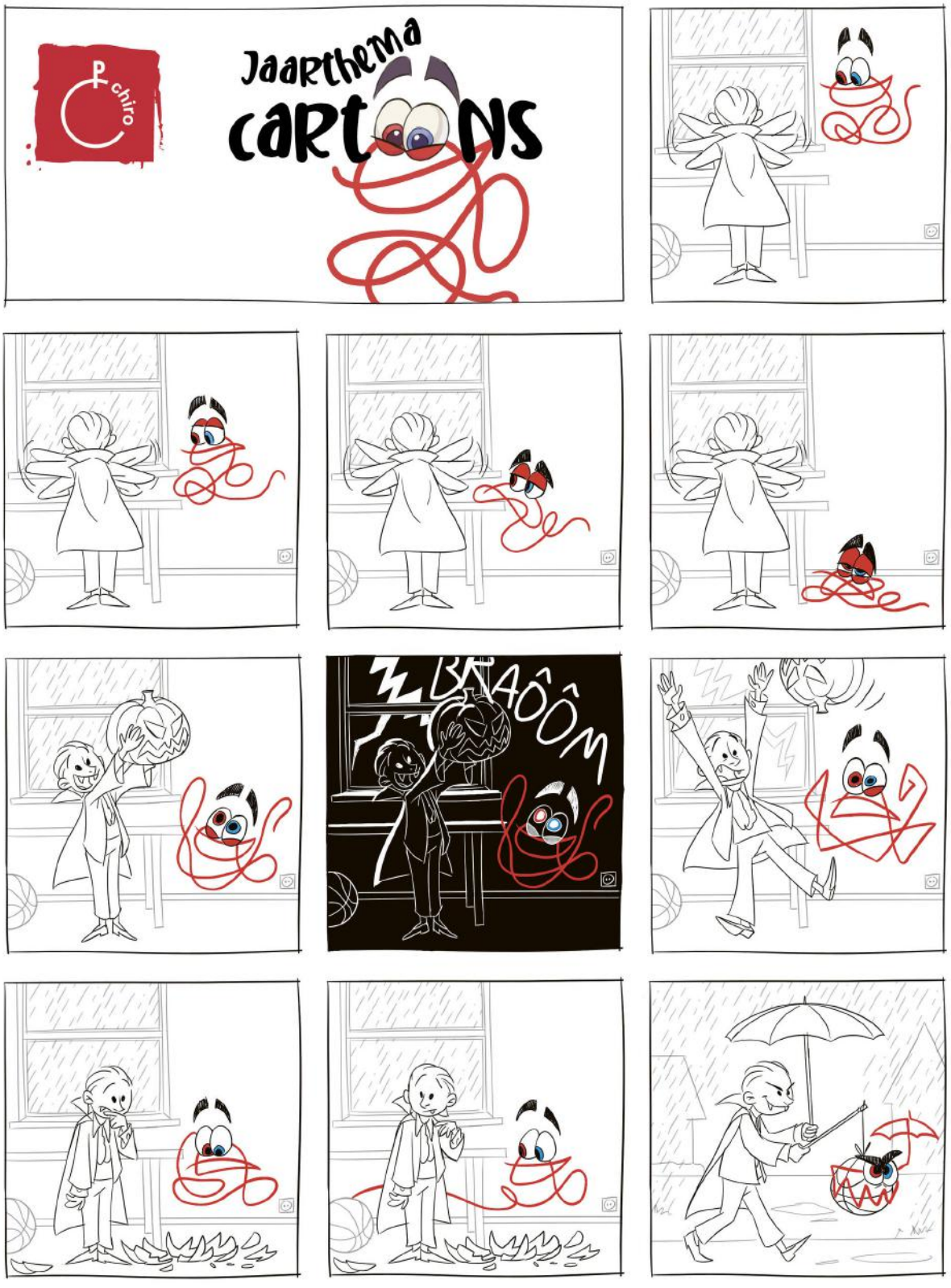

Sloebers

Onze Sloebers weten het nog niet, maar volgende week starten we met een vriendenboekje! Zo komen we meer te weten over elkaar en worden we nog dikkere vrienden dan we al waren!

De eerste pagina is al ingevuld! (Niet leesbaar? Je kan 't Penoentje ook online lezen in kleur!)

Speelclub Meisjes

We hebben al heel wat doldwaze avonturen beleefd de afgelopen maanden! Al was het nu thuis of op de Chiro. Wat zijn wij blij dat we er elke zondag mogen staan! Het blad zou te klein zijn om al onze avonturen te delen. Daarom doen we het iets uitdagender: **ZOEK DE 7 VERSCHILLEN!**

Oplossing: 1. Verlichtingspaal, 2. Lapje op hemd van Jari, 3. Embleem op hemd van Floor, 4. Kleur sokken van Thea, 5. Been van Nia-Lynn, 6. Uil, 7. Fopje, er waren er maar zes.

De avonturen van de Speelclub Jongens

Er was eens een groep van 12 jonge kerels die op zondag niet wisten wat doen. Ze zaten al weken hun te vervelen. Na een tijd kwamen ze met het idee om allemaal zotte dingen te doen. Zoveelste zotter zoveelste beter! Het eerste idee kwam er al snel. Mathieu was onderweg naar zijn vrienden en vond appels die van een boom waren gevallen en hij nam ze mee. Toen hij bij zijn vrienden aankwam, kwam Rem op het idee om met de appels te gaan honkballen. Zo gezegd zo gedaan. Na een tijdje spelen kwam Twan aan de beurt. Hij stond klaar, keek recht naar de appel, en slaagde zo hard als hij kon. De raket vloog in stukken van elkaar! 'Allej seg' zei den Twan, 'die raket stuk, zullen we niet iets anders gaan doen?' Zo zochten ze verder naar ideeën waar ze zich mee konden amuseren. Toen zag Senne kartonnen dozen liggen. Hij kwam met het idee om daar

robots van te maken en ze tegen elkaar te laten strijden. Maar met wat? Aaaa zij grote Sander, kunnen we niet met plastic flessen tegen de robots schieten? 'Jaaaa das een kei graaf idee' riep iedereen. 'We doen da gewoon.' Zo bouwden ze robots en streden tegen elkaar om te kijken wie de beste robot had gemaakt. Het was een spannende strijd maar de robots waren te sterk en maakten eigenlijk de flessen stuk. 'Dat is maar stom' zei de Seth, 'wat denken jullie ervan om eens te laten zien hoe sterk wij zijn?' 'We gaan een kracht proef doen!' 'Maar hoe gaan we da dan doen?' zei de Mil. 'Hier zijn geen gewichten.' 'Awel, ik heb een idee' zei den Arno. 'Hier ligt een touw, kunnen we niet touwtrekken tegen elkaar?' Arno was nog niet uitgepraat en ze stonden al klaar om het touw stuk te trekken. Ze trokken en ze trokken aan het touw en wouden niet opgeven! Iedereen trok of zijn leven er van afhing. Na een tijdje waren ze dood-op en was het touw nog niets verschoven. 'Dan zijn we samen allemaal even sterk' zei Mathiz. Iedereen was al heel moe maar wouden nog niet naar huis. 'Seg kunnen we geen lui tikkertje doen?' vroeg Floris. 'Ja dan moet je liggend rondkruipen. Zo kunnen we rusten en spelen tegelijkertijd.' zei kleine Sander. Zo begonnen ze aan hun zelf gemaakte nieuwe tikkertje. Ze hadden al snel door dat dit vermoeiender was dan gewoon tikkertje. Maar ze vonden het wel veel toffer. Na een tijdje spelen zei Cesar: 'amai nu ben ik wel echt moe ik kan

hier direct in slaap vallen.' 'Ja ik ook' zei iedereen hem na. En toen vielen ze allemaal in slaap op het veld. Iedereen werd terug wakker in hun eigen warme bedje en hadden door dat dit maar een droom was. Maar wacht eens het is zondag en het is Chiro vandaag! Zou alles van in mijn droom vandaag gebeuren? Vroeg Fil zich af. Ik zal maar snel naar de Chiro vertrekken en mijn droom vertellen aan mijn vrienden op de Chiro. En zo leefden onze Speelclub Jongens nog lang en gelukkig.

Einde

Kwiks

Ondanks de moeilijke tijd, hebben de Kwiks zich toch geamuseerd. Dus zorgen we ervoor dat er nog meer te beleven valt, kunnen jullie de raadsels oplossen?

1. Een moeder heeft 9 appels en 8 kinderen. Hoe kan ze eerlijk alle appels verdelen?

2. Ik ben een fontein, waar niemand uit kan drinken. Er wordt naar mij gezocht als naar goud. Maar mijn dood brengt welvaart voor iedereen die meer wil.

3. Een meisje viert op een dag haar verjaardag. Twee dagen later viert haar tweeling broer zijn verjaardag. Hoe is dit mogelijk?

ANTWOORDEN

1. appelmoes

2. olie

3. De jongen, de oudste van de tweeling, is geboren op 1 maart. Vervolgens is de boot de internationale datumgrens gepasseerd en werd het meisje op 28 februari geboren. In een schrikkeljaar is dus het meisje twee dagen eerder jarig dan haar oudere broer.

Rakkers

63
Start
1
2
3
4
5
6
7
8
9
10
11
12
13
14
15
16
17
18
19
20
21
22
23
24
25
26
27
28
29
30
31
32
33
34
35
36
37
38
39
40
41
42
43
44
45
46
47
48
49
50
51
52
53
54
55
56
57
58
59
60
61
62
chiro

CHIROBORD

Spelregels:

Hij of zij die eerst op 63 beland is de ultieme winnaar!
De speler die het beste het chirologo kan tekenen binnen de minuut mag als eerste gooien. (je ouders zijn hier de jury)
Het spel wordt gespeeld met 2 dobbelstenen en pions naar keuze.

Vakjes met een speciale betekenis:

Kom je op het chirologo? Ga dan het aantal ogen verder dat je net gegooid hebt.

6 - de brug: kan je 30 seconden muurzitten? Dan mag je verder naar vakje 12. Anders blijf je staan.
19 - tijd voor een 4 uurtje! Sla 1 beurt over.
31 - wacht tot er een andere speler voorbij komt, neem een leuke foto met hem of haar en dan mag je verder gaan.
42 - je loopt verloren in een doohof en moet 1 beurt overslaan.
52 - gevangenisstraf! 1 beurt overslaan.
58 - een prachtig bos met mooie bomen om in te klimmen. Maar je verliest de tijd uit het oog ga 15 vakjes terug.

Veel speelplezier!

Groetjes De Rakkers

Tito's

STEENBOK

22 december – 19 januari

In deze bizarre tijden geraak je wel eens het noorden kwijt. Verlies hier zeker de moed niet door. Laat anderen toe om je te helpen. Je bent nooit alleen in het leven!

VISSEN

20 februari – 20 maart

Doe je ogen open als je buiten komt. Die grote liefde passeert je dit jaar. Jij bent op slag verliefd, maar is hij/zij dat ook? Geef niet te snel op als het bij hem/haar niet zo lijkt. Haal je meest romantische kant boven en verover je geliefde!

STIER

21 april – 20 mei

Op het gebied van vriendschap ben je je ervan bewust dat het soms beter is om te slikken dan te stikken. Doe de ander een plezier en zet je over die kleine dingen die je niet graag hebt/doet. Want je zit nu zeker niet te wachten op een ruzie om niets!

WATERMAN

20 januari – 19 februari

Goede voornemens gemaakt? Enkele kilo's afvallen en meer sporten? Vergeet die voornemens! Geniet van dat zakje chips samen met je vrienden. Daar zit het echte geluk verborgen!

RAM

21 maart – 20 april

In de eerste weken van het nieuwe jaar komen er nieuwe uitdagingen op je pad. Durf ze aan te gaan! Wie weet kom je je de liefde van je leven wel tegen.

TWEELING

21 mei – 21 juni

Tijd voor een sportieve uitdaging! Als je de wilskracht toont zal je jouw sportieve grenzen verleggen. Blijven volhouden is de boodschap, dan bereik je al je doelen!

KREEFT

21 juni – 22 juli

Doe het dit jaar wat rustiger aan, neem de tijd voor de taken die je moet maken en doen. Of je het nu vandaag of morgen doet, de wereld zal niet vergaan! Ontspan eerst volledig nadien zal het leven een stuk aangenamer zijn!

MAAGD

24 augustus – 23 september

Je merkt dat je vriend(inn)en zich niet goed in hun vel voelen. Je wil natuurlijk niet bemoeizuchtig overkomen dus je twijfelt of je hem/haar erover gaat aanspreken. Zet die eerste stap maagd! Helpen is altijd een mooi gebaar!

SCHORPIOEN

24 oktober – 22 november

Jij bent een inspiratiebron voor anderen. Je staat er niet bij stil maar er kijken mensen naar je op! Toon hen de goede weg. De onverwachte beloningen zijn het meer dan waard!

LEEUW

23 juli – 23 augustus

Jij bent helemaal klaar voor dit nieuwe jaar! Laat alles op je afkomen, geen uitdaging is te zwaar voor je. Maar vergeet in de tussentijd niet om af en toe ook eens te genieten van een mooie rustige wandeling!

WEEGSCHAAL

24 september – 23 oktober

Je hebt een foutje begaan en je weet niet wat je nu moet doen. Eerlijkheid duurt het langst, zet je fout recht en ga verder. Hij/zij zal het je vergeven als het de ware liefde is! En met hier en daar een klein complimentje maak je al veel goed.

BOOGSCHUTTER

23 november – 21 december

Januari is de maand om er weer in te vliegen. Smijt jezelf in de chiro en hou het veilig. Deze periode zit vol met nieuwe vriendschappen. Sta er voor open! Sommige vriendschappen zijn voor het leven!

Keti's

☆☆☆ Keti-wandeling ☆☆☆

Nieuw jaar, nieuwe voornemens en hoort meer bewegen daar ook bij voor jou? Dan hebben wij iets dat daarbij kan helpen, een wandeling van +/- 5 km door het mooie Bouwel met een paar leuke opdrachtjes. Neem zelf een papier, een pen en een stoepkrijtje mee!

✉ Neem je pen en papier vast en schrijf een mooie brief of gedicht naar iemand en post het (onderweg) in een random brievenbus. Wees hierbij vriendelijk en schrijf zeker je naam of Chiro Bouwel erop. Voilà jullie eerste liefdadigheidsactie van 2021 zit er nu op, goed gedaan!

♫ Zing doorheen de straat van de Chiro het liedje 'C-H C-H-I C-H-I-R-O, Wij zijn een toffe bende, wij zijn van de Chiro!'. Hoe luider je zingt, hoe beter!

🍂 Verzamel vanaf nu tot aan de volgende opdracht zoveel mogelijk verschillende blaadjes.

Je kan ook variëren door bijvoorbeeld om ter meeste dieren/…. te spotten!

🚴 Probeer vanaf nu tot aan het kruispunt op minstens 5 verschillende manieren te lopen, bijvoorbeeld kikkersprong, hinkelen, …. Wees creatief!

✎ Schrijf een mooie boodschap of maak een mooie tekening voor andere wandelaars op straat.

Wees voorzicht voor aankomende auto's of fietsers!

📷 Maak een leuke foto aan de finish. Je kan hem eventueel delen op Instagram en Chiro Bouwel taggen.
Hopelijk vonden jullie het een leuke wandeling!

Veel liefs,

De keti-leiding

Aspi's

Tijdens de maand januari mochten de Aspi's al eens een keertje uitproberen hoe het is om leiding te zijn. !Probleem! De Aspi's hebben wat geheugenverlies opgelopen en weten niet meer van welke groep ze juist leiding waren. Kan jij ze hierbij helpen? Trek een lijn van de Aspi naar de juiste groep

Lotte

Julot

Brekalo

Nell

Brent

Ruben

Pinkels **Sloebers** **Kwiks**

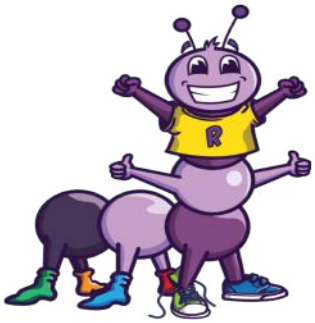

Tip! Hier nog wat sfeerfoto's en eventuele tips

P.S. Snottie is ook een Aspi, maar die kon er niet bijzijn ☺

DE BANIER creatief

Spring eens binnen in één van onze 11 winkels.

debanier.be/winkels

De winkel van de Chiro!

Uit ons brede aanbod **Chirokleren** kies je de kleren waarin je je comfortabel voelt. Alle vormen en combinaties van Chirokleren kunnen, niets moet.

Daarom bieden we bewust een ruim assortiment kleren aan, zodat iedereen een eigen keuze kan maken.

Je vindt er ook toffe **Chirogeschenken** voor de grote fans en kleine bewonderaars!

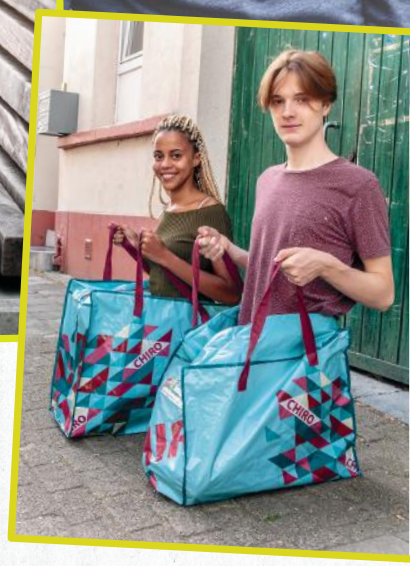

Creëren,

Veel creatief materiaal en MEGA LEUKE ideeen!

Wij zijn specialist in creativiteit én zitten bomvol inspiratie om te delen. Met je Chirolidkaart krijg je **10% korting** op knutselmateriaal.

spelen,

3, 2, 1 ... ACTIE!

Check onze uitgebreide collectie gezelschapspellen, speelgoed, circusgerief en origineel spelmateriaal!

doen!

debanier.be

Schrijf je in op onze nieuwsbrief & volg ons op sociale media:

DeBanier de.banier baniercreatief